TOURISME D'AFFAIRES

FR

EXPLORE GRAND EST
MEET & CONNECT

©Shutterstock

EXPLORE GRAND EST - MEET&CONNECT

est une marque de destination MICE Grand Est dédiée au tourisme d'affaires et aux événements professionnels.

Retrouvez un réseau réunissant **tous les acteurs de la filière événementielle**.

Retrouvez-y les **nouveaux projets d'infrastructures dédiés au tourisme d'affaires, les lieux insolites, les prestations innovantes et les initiatives durables de nos partenaires**...
Toujours en accord avec les mesures sanitaires qui ont été mises en place afin de vous accueillir dans les meilleures conditions de sécurité.

SUIVEZ TOUTE NOTRE ACTUALITÉ SUR

LinkedIn

#ExploreGrandEstMeet&Connect

Sommaire

p.4 Le Grand Est vous ouvre ses portes !

p.6 Coup d'œil sur le territoire / carte

p.8 Une offre SMART !

p.10 6 Pôles de compétitivité structurants

p.12 Congrès et séminaires,
10 écrins pour vous accueillir :
- COLMAR p.14
- ÉPINAL p.15
- FORBACH p.16
- METZ p.17
- MULHOUSE p.18
- NANCY p.19
- REIMS p.20
- STRASBOURG p.21
- TROYES p.22
- VITTEL p.23

p.24 Des offres Team buildings & incentives innovantes

p.26 Le Grand Est a de l'avenir, les nouveautés :
- Hôtelières p.27
- Parc Expos p.29
- Insolites p.29
- Lieux de séminaires & d'événements p.30
- Team buildings p.30

EXPLORE GRAND EST Meet & Connect

©ART GE - Pierre Defontaine

© Centre Pompidou-Metz : Shigeru Ban Architects Europe et Jean de Gastines Architectes, avec Philip Gumuchdjian Architects pour la conception du projet lauréat du concours / Metz Métropole / Centre Pompidou-Metz / Photo Jacqueline Trichard

© Fred Laures

Terre d'inspiration

LE GRAND EST *vous ouvre ses portes !*

Faites du Grand Est votre destination congrès, séminaires et réunions d'affaires !

Territoire résolument attractif, le Grand Est doit son charme aux nombreuses facettes qui composent son caractère unique.

LA RICHESSE DE SON TERRITOIRE

Un **héritage historique** considérable.

Un **cadre agréable** aux paysages multiformes et changeants.

Une **activité viticole dense** qui érige la région à la place de **n°1 en France**.

Une **filière brassicole** développée.

Une **gastronomie** généreuse et gourmande.

Un **patrimoine culturel remarquable**, notamment grâce à ses sites classés au patrimoine mondial de **l'UNESCO.**

- les **places Stanislas, de la Carrière et d'Alliance de Nancy**
- la **Grande Île** et le **quartier de la Neustadt à Strasbourg**
- la **Cathédrale Notre-Dame**, l'ancienne **abbaye Saint-Remi** et le **Palais du Tau de Reims**
- les **chemins de Saint-Jacques-de-Compostelle** (Basilique Notre-Dame de l'Épine et Église Notre-Dame-en-Vaux à Châlons-en-Champagne)
- les **fortifications de Vauban** : **citadelles de Longwy** et **Neuf-Brisach**
- les **Coteaux, Maisons et Caves de Champagne**
- la **manufacture Claude et Duval Le Corbusier** à **Saint-Dié-des-Vosges**

LA CRÉATIVITÉ & LE DYNAMISME DE SES HOMMES

Des **acteurs professionnels** du tourisme d'affaires et de l'événementiel **fiers de leur région** ;

Une **palette de lieux événementiels originale et diversifiée** : des endroits **atypiques**, **authentiques** ou **éco-responsables**, en **pleine nature comme au centre-ville**… ou encore des **espaces insolites** (bateaux, châteaux, domaines, caves viticoles, lieux culturels…) ;

une **offre adaptée à tous les besoins** : du **congrès à l'atelier**, du **régional à l'international**, du **physique** au **digital** en passant par des propositions **hybrides** ;

Des **idées innovantes** : activités de **team-building et incentives** ludiques et tendances, autour des thèmes de la **réflexion éco-responsable**, de l'**oenotourisme**, de la **créativité** ou encore de la **nature**.

Les atouts DE SON EMPLACEMENT

Un environnement dépaysant, tout en restant proche et facilement accessible.

Une place centrale au coeur de l'Europe, avec une proximité immédiate de l'Île-de-France et de Paris via le TGV et des frontières communes avec l'Allemagne, le BeNeLux et la Suisse.

Un territoire parfaitement partagé entre ambiances urbaine et rurale.

>>> VOIR PAGE SUIVANTE

« Au coeur DE L'EUROPE »

Coup d'œil sur LE GRAND EST

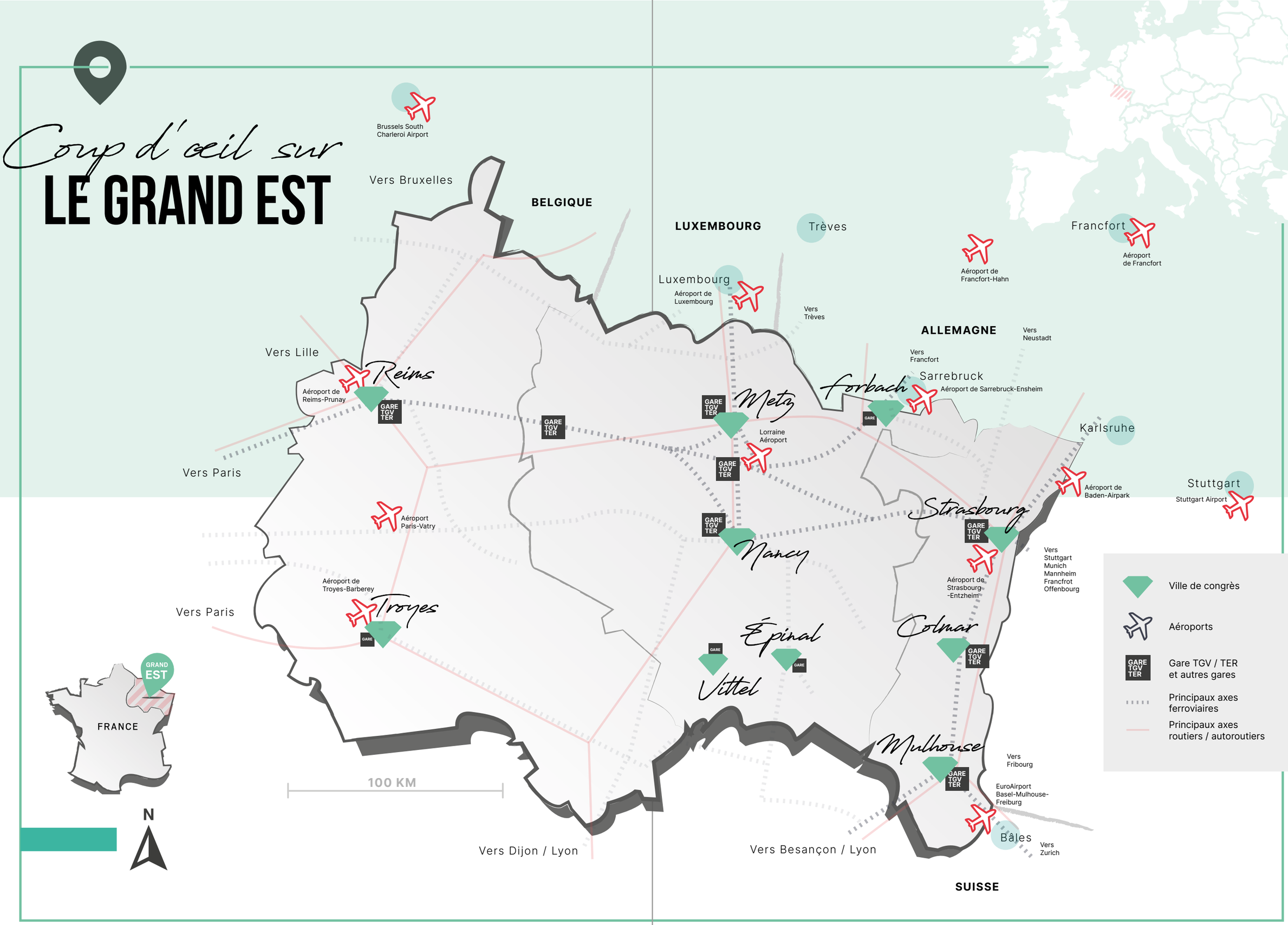

Responsable, durable, respectueux et tourné vers l'avenir...

C'est un tourisme d'affaires d'un futur différent, centré sur l'expérience, l'environnement et en phase avec les révolutions technologiques que la Région Grand Est s'attache à développer dans chacune de ses réflexions

DESTINATION INNOVANTE DURABLE

Engagée par France Congrès & Evènements avec le soutien de Jean-Baptiste LEMOYNE, DESTINATION INNOVANTE DURABLE s'appuie sur la norme internationale ISO 20121 et vise à faire de la France une terre d'accueil responsable d'ici les JO de Paris 2024.

Parmi les neuf destinations à avoir intégré la démarche en qualité de villes « pilotes », on trouve deux villes de la région Grand Est : Nancy et Metz, qui font ainsi un pas de plus dans un engagement déjà bien ancré dans leur mode de fonctionnement responsable.

Plusieurs acteurs touristiques et événementiels de la région sont impliqués dans le processus de certification ISO 20121, qui garantit la maîtrise de l'impact social, économique et environnemental des événements :

- **DESTINATION NANCY**, certifiée ISO 20121 depuis 2018 pour le Centre de congrès Prouvé, le Parc Expo, le Convention Bureau, et l'Office de tourisme ;
- **Inspire Metz** est actuellement en cours de certification, sur un périmètre partiel de l'agence d'attractivité (l'Office de tourisme et le Bureau des Congrès) ;
- **À Strasbourg**, les établissements certifiés sont le Palais des Congrès et le Parc Expo, ISO 20121 et 9001. Le Zénith est certifié ISO 9001. En cours de labélisation « Destination Durable » ;
- **Troyes La Champagne Events** est devenu le premier bureau des congrès et le second organisateur d'événements au monde à obtenir la certification pour le management responsable de ses activités.

Une vision pionnière de l'événementiel durable.

Enfin, l'un des objectifs de la Région Grand Est pour l'année 2021 est la production d'une charte du tourisme durable et responsable, à co-construire avec les professionnels du tourisme d'affaires et de loisirs ainsi que les territoires.

Ce lab novateur aura pour but d'acter l'engagement des partenaires pour un tourisme d'affaires durable et responsable dans l'ensemble des destinations du Grand Est.

©31 Photography

Un concentré de créativité autour des offres digitales

La crise sanitaire aura été l'occasion de réfléchir à de nouvelles formes d'expériences, permettant d'acquérir une nouvelle audience : solutions digitales ou hybrides pour échanges et animations en petit comité ou dans le cadre d'événements nationaux ou internationaux de grande ampleur... Les acteurs régionaux prouvent que les possibilités sont infinies.

Les hôtels et lieux de séminaires ainsi que les centres de congrès, Parcs Expos etc, proposent tous aujourd'hui des offres pour des événements hybrides, et des solutions adaptées pour tous. Les acteurs événementiels se sont également investis afin de créer de multiples propositions d'animations à distance :

OFFRES HYBRIDES DES HÔTELS ET LIEUX DE SÉMINAIRE :

solutions modulaires de livestreaming / webcast / webinaire, visioconférences, réunions hybrides, plateaux TV...

SOLUTIONS D'ANIMATIONS ÉVÉNEMENTIELLES À DISTANCE :

- **cours de cuisine en ligne** entre collègues
- **ateliers DIY (Do It Yourself)** avec livraison des produits nécessaires
- **quiz interactifs** sur-mesure en équipes
- **challenges thématiques** (cinéma, musique...) en équipes
- **« Ice breakers » pré-réunion**, par exemple pour déverrouiller l'accès à la réunion en trouvant des titres de films ensemble grâce à des émojis
- **chasses au trésor virtuelles avec énigmes**, par exemple concernant l'entreprise et son historique
- **blind tests en ligne** entre collègues avec animateur
- **escape games sur différentes thématiques**, en ligne en équipes
- **assemblées générales ou séminaires** sous forme de journaux télévisés

FORMULES D'ÉVÉNEMENTS DIGITAUX CLÉS-EN-MAIN

avec studio TV équipé pour captation vidéo ou livestreaming , proposées par les grands lieux d'accueil du public dans toutes les destinations du Grand Est pour vos conférences de presse, conventions, réunions, assemblées générales, Codirs, ...

- studio vidéo de **Metz Congrès Robert Schuman (Metz Events)**
- studio live virtuel du **Centre de Congrès Prouvé (Destination Nancy**)
- studio TV au sein du **Palais de la Musique et des Congrès de Strasbourg** (**Strasbourg Events**)
- plateau TV au **Parc Expo de Mulhouse**
- système livestreaming par l'ED&N scène de Sausheim – **Espace Dollfus & Noack et TSE (Mulhouse)**
- **Connec'Troyes :** plateau équipé pour retransmission au Centre de Congrès de l'Aube (Troyes La Champagne Events)
- « L'Evènement » avec un studio TV au **Centre de Congrès de Reims (Reims Events)**
- studio TV au **Palais des Congrès de Vittel**
- plateau TV et e-studio de **Colmar Expo**
- événement hybride au **Centre de Congrès d'Epina**l
- vidéoconférence au **Centre des Congrès du Burghof (Forbach)**

Territoire attractif & ingénieux

6 PÔLES
de compétivité structurants

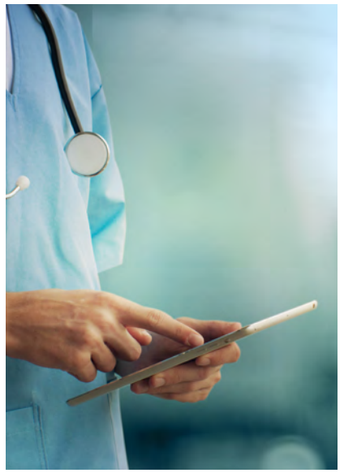

Le Pôle
Industrie & Agro-ressources

Labellisé en 2005, il rassemble les acteurs de la recherche, de l'enseignement et de l'industrie de **Champagne-Ardenne et de Picardie**, autour d'un axe commun : les **valorisations non-alimentaires du végétal.**

Le Pôle
Biovalley France

Labellisé en 2005, il est axé sur l'innovation en santé, à travers 4 axes :

- les **technologies médicales**
- les **médicaments** et **thérapies innovantes**
- le **diagnostic**
- la **e-santé**.

Le Pôle
Véhicule du futur

Labellisé depuis 2005, il organise les compétences de son territoire et ses missions autour de **solutions pour les véhicules et les mobilités du futur**.

© Shutterstock

Le Pôle
Fibres Énergivie

Il s'étend sur les deux anciennes régions Lorraine et Alsace. Il résulte de la fusion au 1er janvier 2015 du pôle « Fibres » et du pôle « Energivie » et intervient dans cinq domaines d'actions stratégiques :

- **fibres et matériaux durables**
- chimie de la **biomasse lignocellulosique**
- **processus** et **systèmes constructifs**
- **économie circulaire**
- **énergie réseaux** et **flux**.

Le Pôle
Materalia

Labellisé en 2007, il est né de la fusion du pôle de compétitivité lorrain « MIPI (Matériaux Innovants, Produits Intelligents) » et du pôle champardennais « P2MI (Procédés de mise en oeuvre) ».

Il se positionne comme le pôle de compétitivité français de référence dans le domaine des **matériaux et procédés de transformation des matériaux à usage industriel**.

Le Pôle
Hydreos

Labellisé en mai 2010 au titre des pôles dédiés aux **éco-technologies**, il est le pôle alsacien-lorrain consacré à la **qualité des eaux continentales**.

10 ÉCRINS
pour vous accueillir

COLMAR ..... p. 14
EPINAL ..... p. 15
FORBACH ..... p. 16
METZ ..... p. 17
MULHOUSE ..... p. 18
NANCY ..... p. 19
REIMS ..... p. 20
STRASBOURG ..... p. 21
TROYES ..... p. 22
VITTEL ..... p. 23

© ART Grand Est

© ART Grand Est

10 VILLES CONGRÈS

Les villes les plus prisées en matière de tourisme d'affaires en Grand Est rivalisent de créativité et d'expertise pour accueillir vos événements professionnels.

COLMAR

© ART Grand Est

INCONTOURNABLES !

« La Piscine », Musée Unterlinden
Une salle événementielle emblématique et prestigieuse pour vos réceptions !

Le Koïfhus
Bâtiment historique de l'ancienne douane pour des événements jusqu'à 200 personnes !

La charmante

Colmar est aussi la capitale des vins d'Alsace en plus d'être le porte-étendard d'un art de vivre gourmand, à l'alsacienne.

La ville se distingue par ses nombreux hôtels de charme, blottis au coeur de maisons centenaires de caractère. Alliant charme de l'ancien et confort moderne, ces établissements du centre historique ont tout pour vous séduire.

Le cœur de la cité déploie également une large offre de restaurants, de la gastronomie alsacienne dans les « winstubs », à la haute gastronomie avec 3 tables étoilées.

Côté « digital » : la structure Colmar Expo dispose d'un plateau TV et d'un e-studio !

CAPACITÉ HÔTELIÈRE DE COLMAR ET SA RÉGION

3☆	4☆	5☆
11 HÔTELS	**9 HÔTELS**	**2 HÔTELS**
643 CHAMBRES	408 CHAMBRES	83 CHAMBRES

CAPACITÉ D'ACCUEIL & SURFACE D'EXPOSITION

Colmar Expo avec son Parc des Expositions et son Centre de Congrès / **6 halls** de 1250 m² à 4200 m² de surface d'exposition / 1 auditorium modulable de 300 à 1300 places / 8 salles de commission de 96 m² à 439 m² / 2 salles de spectacle avec une jauge de 10000 places

CREF (Centre de Rencontre, d'Echange et de Formation)
430 m² de surface d'exposition / 1 salle multimédia de 300 places / 1 auditorium de 140 places / 13 salles de commission

Les Catherinettes / 400 m² en 2 salles / 500 personnes

Théâtre municipal / 450 personnes

STRATÉGIE DURABLE / NC

ACCÈS /
Autoroute A35 sans péage / Paris 5h, Lyon 4h
2 aéroports internationaux à 40 min (Bâle-Mulhouse ou Strasbourg-Entzheim) & 1 aéroport business
Lignes TGV : Paris 2h20, Lyon 3h, Marseille 5h

CONTACT /// booking@tourisme-colmar.com • T. 03 89 20 69 11 ///

+ d'infos sur **www.colmar-congres.com**

ÉPINAL

© J.F. Hamard

INCONTOURNABLE !

Centre des Congrès
Votre événement hybride en toute sérénité dans un espace confortable, personnalisable et connecté en très haut débit !

La naturelle

Nichée dans un cadre naturel préservé, Epinal s'impose comme la cité des espaces verts, des piétons et cyclistes et des quartiers aérés !

Qu'elle soit pédestre, équestre, à vélo ou à VTT, la randonnée y est reine, avec 1 400 km de pistes VTT balisées et labellisées FFC, 73 km de véloroute voie verte et 480 km de sentiers pédestres.

Epinal, cité millénaire, est également une ville culturelle avec sa célèbre imagerie, ses musées, son centre historique, sa basilique, son Parc du Château qui domine la ville...

Laissez-vous surprendre !

CAPACITÉ HÔTELIÈRE D'ÉPINAL

1☆	2☆	3☆	4☆	
2 HÔTELS	**6 HÔTELS**	**4 HÔTELS**	**2 HÔTELS**	1 HÔTEL non classé
154 lits	218 lits	227 lits	154 lits	96 lits

CAPACITÉ D'ACCUEIL & SURFACE D'EXPOSITION

Centre des Congrès
Surface polyvalente et modulable de 12000 m² / 9 espaces de 40 m² à 5200 m² / solutions modulaires pour live streaming, webcast, webinaire et visioconférences

STRATÉGIE DURABLE / NC

ACCÈS /
TGV Epinal-Paris : 2h15
Distances en voiture : Nancy : 45 min / Strasbourg : 2h / Luxembourg : 2h / Belfort : 1h20 / Metz : 1h20
Aéroport Metz-Nancy à 1h15 / **Aéroport international Bâle-Mulhouse** à 2h

CONTACT /// Perrine HAHL • perrine.hahl@epinal.fr • T. 06 19 44 86 56 ///

+ d'infos sur **www.congres-epinal.com**

FORBACH

CENTRE EUROPÉEN DES CONGRÈS DU BURGHOF

© Fly-Pixel

INCONTOURNABLE !

Parc Explor Wendel
Plus grand site minier de France pour s'immerger dans la vie des mineurs de Lorraine

La pratique

Implanté dans un environnement naturel empreint d'histoire, au milieu d'un parc abritant 80 espèces d'arbres et une magnifique roseraie, le Burghof s'affirme comme la structure moderne et accueillante de la Moselle-Est.

Le Centre des Congrès du Burghof permet la tenue de séminaires de premier plan avec des services dignes des plus grands lieux de congrès avec une accessibilité rapide par tous les moyens de transport et un accueil personnalisé et à taille humaine.

À tout instant, vous pourrez profiter des 22 hectares de verdure autour du château pour vous détendre pendant vos pauses repas ou pour organiser vos teambuildings.

Pour vivre autrement vos séminaires, vos colloques, vos réunions ou salons, découvrez ce lieu d'échanges et de communication.

CAPACITÉ HÔTELIÈRE À FORBACH

2☆	3☆	4☆	
1 HÔTELS	**3 HÔTELS**	**1 HÔTELS**	1 HÔTEL non classé
60 lits	265 lits	140 lits	58 lits

CAPACITÉ D'ACCUEIL & SURFACE D'EXPOSITION

Centre des Congrès du Burghof
Amphithéâtre de 400 places avec équipement intégral Hi-tech /
9 Salles de commissions de 9 à 120 places /
3 Espaces de restauration de 80 à 160 places /
1 Espace Bar de 250 places /
Surface totale d'exposition : 850 m²

STRATÉGIE DURABLE / NC

ACCÈS /
Autoroutes A4 et A320 (Paris-Sarrebrück)
1h45 de Paris **en TGV**
Aéroports : à 25 min de l'aéroport de Sarrebruck, moins d'une heure des aéroports de Metz-Nancy-Lorraine et Luxembourg et à moins de 2h de ceux de Strasbourg et Francfort.

CONTACT /// Adeline Lucchese • groupes@paysdeforbach.com • T. 03 87 85 02 43 ///

+ d'infos sur **paysdeforbach.com**

METZ

© Gisselbrecht

INCONTOURNABLE !

Centre Pompidou-Metz
Prouesse architecturale à proximité immédiate de la gare de Metz, il propose une programmation artistique pluridisciplinaire fondée sur des expositions temporaires innovantes et internationale.
10 700 m² de surfaces avec des espaces privés de format variable.

La dynamique

Européenne, créative et durable, Metz constitue, avec sa métropole, la destination idéale pour accueillir des événements d'affaires de toutes tailles.

Metz et sa métropole profitent d'une situation européenne exceptionnelle grâce à ses frontières partagées avec 3 pays : le Luxembourg, l'Allemagne et la Belgique.

Elles proposent un patrimoine historique précieux et une offre culturelle très riche, représentés par des lieux comme la Cathédrale Saint-Etienne ou le Centre Pompidou, dans un périmètre accessible à pied.

La destination comporte une palette très large de lieux réceptifs, qu'il s'agisse d'endroits historiques et patrimoniaux ou très modernes.

CAPACITÉ HÔTELIÈRE DE METZ

1☆	2☆	3☆	4☆
2 HÔTELS	**10 HÔTELS**	**15 HÔTELS**	**4 HÔTELS**
140 CHAMBRES	505 CHAMBRES	1 031 CHAMBRES	390 CHAMBRES

CAPACITÉ D'ACCUEIL & SURFACE D'EXPOSITION

Centre de Congrès Robert Schuman
Auditorium de 1 200 places / 16 salles de commission /
2 halls d'exposition de 2 000 m²

Parc des Expositions
55 000 m² de surface d'exposition

STRATÉGIE DURABLE /

- Metz est reconnue comme capitale de l'écologie urbaine (Institut Européen de l'Ecologie).
- Les démarches sont en cours pour la certification ISO 20121.
- L'office de Tourisme est de catégorie 1, labellisé « Qualité tourisme, tourisme et handicap ».

ACCÈS /
Metz-Paris : 82 min en **TGV**
1 gare TGV d'interconnexion (Lorraine TGV)
1 aéroport régional & **1 aéroport international** (Luxembourg) à 45 min

CONTACT /// Pierre-Jean GUERRA • pjguerra@inspire-metz.com • T. 06 03 73 04 40 ///

+ d'infos sur **www.congrès-metz.com**

MULHOUSE

© Frédéric Marquet

INCONTOURNABLES !

Cité de l'Automobile
Dîners de gala et cocktails au coeur d'une collection de voitures d'exception !

Motoco
Evénements uniques en leur genre dans une ancienne friche textile !

L'insolite

Labellisée « Ville d'Art et d'Histoire », Mulhouse abrite des musées techniques aux collections prestigieuses qui font sa renommée.

Elle a également su reconvertir ses friches, issues de son riche passé industriel, en lieux innovants.

Au coeur des « 3 frontières » (France, Allemagne, Suisse), elle bénéficie d'une situation privilégiée en Alsace, au pied des Vosges et de la Route des Vins.

NOUVEAUTÉS !

- Le **Climbing Mulhouse Center**, centre d'escalade outdoor/indoor avec le plus haut mur d'escalade de France (25 mètres !)
- **L'Ecomusée d'Alsace** propose de nouvelles visites guidées, activités zéro déchets et Teambuilding au cœur d'un véritable village alsacien du 20ème siècle
- **Nouvel hémicycle** pour la Société Industrielle de Mulhouse, un écrin de technologie et de confort, agrémenté d'un espace réceptif de 240 m².

CAPACITÉ HÔTELIÈRE DE MULHOUSE

2☆	3☆	4☆	5☆
6 HÔTELS	**15 HÔTELS**	**11 HÔTELS**	**1 HÔTELS**
682 LITS	1 970 LITS	1 654 LITS	82 LITS

CAPACITÉ D'ACCUEIL & SURFACE D'EXPOSITION

Parc Expo de Mulhouse
10 000 m² de surface d'exposition modulables
2 000 m2 de salles de réunion modulables à l'étage
Une surface extérieure de 60 000 m2
Un parking de 2 500 places en accès direct avec le bâtiment

Kinépolis de Mulhouse
14 salles de conférence de 211 à 730 personnes
1 espace réceptif de 530 m2 et 1 mezzanine de 250 m²

STRATÉGIE DURABLE / NC

ACCÈS /
Autoroute : Depuis Paris : A6 jusqu'à Beaune, puis A36 / Depuis Strasbourg : A35 /
Depuis l'Allemagne : A5, puis A36 / Depuis la Suisse : N2, puis A35
Gare TGV située dans le centre-ville : Paris à 2h40
EuroAirport Bâle-Mulhouse-Fribourg à 20 min en voiture

CONTACT /// Mégane Silberhorn • msilberhorn@tourisme-mulhouse.com • T. 06 35 10 59 99 ///

+ d'infos sur **www.congres-mulhouse.com**

NANCY

© Régine Datin

INCONTOURNABLE !

Best Western Plus Crystal & Spa
Un établissement Art Nouveau / Art Déco récemment rénové en coeur de ville, à proximité du Centre de congrès ! Cette perle propose 81 chambres, suites et de nouveaux services haut de gamme : spa, rooftop, salles de séminaires modulables...

La créative

Destination à taille humaine, forte de son engagement pour un tourisme durable, la Métropole du Grand Nancy vous accueillera pour tous vos évènements professionnels dans une ambiance chaleureuse.

De la vieille ville à la Place Stanislas, en passant par ses musées, lieux de spectacles, bars et restaurants, parcs et jardins, la capitale des Ducs de Lorraine cultive passionnément son art de vivre.

Berceau de l'Art Nouveau, la plus latine des villes du Grand Est saura vous surprendre : gastronomie, street art, grands événements et découverte d'un patrimoine unique rythmeront votre séjour.

TEAM BUILDING CONVIVIAL !

Partez à la découverte des vins du Toulois avec notre partenaire Clotilde Mengin. Atelier œnologique à distance ou dans la cave voutée de chez Vins et Tartines, plusieurs formules sont possibles pour rassembler vos équipes autour d'un atelier gourmand et ludique.

CAPACITÉ HÔTELIÈRE DE NANCY

39 HÔTELS dont >>>	3☆	4☆
2 284 chambres	**20 HÔTELS**	**7 HÔTELS**

70 HÉBERGEMENTS TOURISTIQUES / CAPACITÉ D'ACCUEIL 2 606 PERSONNES
(résidences de tourisme, meublés de tourisme, chambres d'hôtes)

CAPACITÉ D'ACCUEIL & SURFACE D'EXPOSITION

Centre de Congrès Prouvé
Hall d'exposition de 600 m² / Hall de 2400 m² modulable en salle de 2400 places / 2 auditoriums (850 et 300 fauteuils) / 13 salles de réunion dotées de cabines de traduction simultanée / espace réceptif panoramique recevant jusqu'à 1 200 couverts / parking public en sous-sol de 455 places

Parc des Expositions de Nancy
15 400 m² d'espaces couverts et 13 000 m² d'espaces extérieurs

STRATÉGIE DURABLE /

- Certification ISO 20121 à l'échelle de l'ensemble de la société : Centre de Congrès Prouvé, Parc Expo, Convention Bureau et Office de Tourisme
- Structure Pilote dans la démarche « Destination Innovante Durable »

ACCÈS /
Train : Paris à 90 min / Gare TGV située à 1 min du Centre de Congrès Prouvé /
Gare TGV Lorraine à 30 min en navette
Aéroports : Lorraine Airport à 30 min / Aéroport International de Luxembourg à 75 min /
Aéroport d'affaires de Nancy-Essey à 10 min

CONTACT /// Virginie PATON • vpn@destination-nancy.com • T. 03 83 36 82 12 ///

+ d'infos sur **www.destination-nancy.com**

© E. Goulet-col. - ADT Marne

REIMS

La prestigieuse

Patrimoine historique exceptionnel, Maisons de Champagne de notoriété mondiale, gastronomie riche en saveurs… Reims regorge de richesses à découvrir.

Son patrimoine est tel qu'il a fait l'objet de deux inscriptions sur la liste du Patrimoine Mondial de l'UNESCO, en 1991 avec la cathédrale, le Palais du Tau et l'ancienne abbaye Saint-Rémi, et en 2015 avec les Coteaux, Maisons et Caves de Champagne.

Zoom sur l'offre digitale !

Reims Events a créé le « E-évenement », qui vous permet de toucher votre audience en ligne et en direct depuis un studio TV au Centre des Congrès, et plusieurs prestataires proposent des dégustations de Champagne « digitales » avec envoi de colis en amont de l'événement.

INCONTOURNABLES !

Maisons de champagne
Salles de réceptions ou magnifiques caveaux pour accueillir vos déjeuner ou dîner avec accord mets et vins de champagne.

Reims Arena À VENIR EN 2022 !
Salle événementielle pour manifestations de grande envergure.

CAPACITÉ HÔTELIÈRE DE REIMS

2☆	3☆	4☆	5☆
18 HÔTELS	**25 HÔTELS**	**9 HÔTELS**	**3 HÔTELS**
802 CHAMBRES	1 538 CHAMBRES	795 CHAMBRES	102 CHAMBRES

CAPACITÉ D'ACCUEIL & SURFACE D'EXPOSITION

Centre des Congrès
15 000 m² sur 3 niveaux / amphithéâtres de 350 & 700 places / espace d'exposition jusqu'à 2500 m² / 10 salles de réunion / 2 espaces de restauration

Parc des Expositions
62 980 m² dont 15 000 m² couverts de plain-pied / 2 halls de 4 200 m² & 6 800 m² / 1 salle de réunion de 200 places

STRATÉGIE DURABLE / NC

ACCÈS /

Autoroute : A4 (Paris - Strasbourg) / A26 (Calais - Troyes) / A34 (Reims - Charleville-Mézières)
Aéroports : Paris CDG avec connexion TGV direct en seulement 30 min /
Aéroport de Vatry : vols d'affaires, vols charters et vols low-cost + navettes régulières vers Reims pour les passagers / Aéroport Reims en Champagne : vols d'affaires et de loisirs

CONTACT /// Nathalie MORTIER • n.mortier@reims-tourisme.com • T. 03 26 77 45 23 ///

+ d'infos sur **www.reims-convention-bureau.com**

© Leonid Andronov

STRASBOURG

L'Européenne

Véritable ville à taille humaine où « tout est à 10 minutes », Strasbourg est à la fois culturelle, européenne, durable et pleine de surprises créatives !

Transports en commun, vélo ou marche à pied, il suffit de choisir son moyen de transport préféré pour atteindre n'importe quel lieu de la ville.

Classée au Patrimoine Mondial de l'UNESCO pour sa Grande Île et son quartier de la Neustadt, elle est également célèbre pour sa cathédrale et son marché de Noël.

Riche de 12 musées, dont certains peuvent accueillir vos événements, transfrontalière avec l'Allemagne qui est accessible par le tram et siège du Parlement Européen et du Conseil de l'Europe, Strasbourg est une ville étudiante, ouverte, multiculturelle et qui conjugue romantisme rhénan et art de vivre à la française.

INCONTOURNABLES !

Parc des Expositions À VENIR EN 2022 !
26 000 m² de surfaces couvertes pour tous vos événements.

Musée d'Art Moderne et Contemporain
Visites privées et cocktails en rooftop-terrasse, avec vue sur la Petite France.

CAPACITÉ HÔTELIÈRE DE STRASBOURG

155 HÔTELS
10 000 chambres

Dont une centaine d'hôtels de 3☆ à 5☆ avec plus de 7 000 chambres

70 hébergements touristiques
(résidences de tourisme, meublés de tourisme, chambres d'hôtes)

CAPACITÉ D'ACCUEIL & SURFACE D'EXPOSITION

Palais de la Musique et des Congrès
3 auditoriums (1900, 1200 et 500 places) / 23 salles de commission / nouvelle offre studio TV multifonctionnel avec mur LED de 7 mètres

Zénith Strasbourg Europe
Plus de 7 800 places en configuration convention

STRATÉGIE DURABLE /

- Le Palais de la Musique et des Congrès est certifié ISO 9001 et ISO 20121.
- Le Zénith est certifié ISO 9001.
- Strasbourg est la première ville cyclable de France et la quatrième ville cyclable du monde, mais aussi la troisième ville « verte » de France.
- Tous les lieux d'intérêt et MICE sont accessibles en tram ou à pied

ACCÈS /

Accessible par TGV : Paris : 1h45 / Aéroport CDG : 1h49 / Marne-la-Vallée : 1h50 / Massy TGV : 2h23 / Lyon : 3h32 / Nantes : 4h54 / Marseille : 5h54
Aéroport à 9 min du centre-ville par navette train : liaisons avec les principales villes françaises
Autoroute A4 depuis Paris et A39/A36/A35 depuis Lyon, réseau performant vers l'Allemagne et la Suisse

CONTACT /// Mireille DARTUS • mdartus@mystrasbourg.com • T. 03 88 13 41 33 ///

+ d'infos sur **www.mystrasbourg.com**

© Olivier Gobert

TROYES

La pétillante

Avec ses maisons à pans de bois, le centre classé de Troyes, capitale historique de la Champagne, offre un écrin pour tous les événements.

L'un des principaux atouts de cette destination Slow MICE est la situation en coeur de ville des sites d'accueil, hôtels et centres d'intérêt, accessibles à pied. Ici, proximité et convivialité sont les maîtres-mots.

Zoom sur Connec'Troyes, solution 100% virtuelle ou hybride, un plateau entièrement équipé et connecté pour une retransmission en direct live ou en replay.

NOUVEAUTÉS !

Ouverture de la Cité du Vitrail au printemps 2022 !

Ce nouvel équipement culturel unique en France, situé au sein de l'Hôtel-Dieu-le-Comte entièrement restauré, proposera sur 3 000 m² une immersion dans l'art du vitrail. Une salle de réception ainsi que les jardins avec vue sur la cathédrale seront privatisables.

INCONTOURNABLES !

Cellier aux Champagnes
Dégustations et dîners dans un cadre historique, au pied de la cathédrale !

La Cité du Vitrail
NOUVEAU OUVERTURE EN 2022
Lieu atypique au charme incommensurable pour une expérience unique !

CAPACITÉ HÔTELIÈRE DE TROYES

1 600 chambres d'hôtels dont 925 accessibles à pied
A venir : La Licorne Hôtel et Spa 5* - MGallery by Sofitel

CAPACITÉ D'ACCUEIL & SURFACE D'EXPOSITION

3 grands lieux événementiels complémentaires en plein coeur du centre-ville historique

Centre de Congrès de l'Aube, Innovant et clés-en-main /
1 auditorium 800 places / 15 salles / 1 000 m² modulables

Espace Argence, prestige et technique /
3 200 m² dont 1 600 m² modulables / 22 salles / 1 amphithéâtre de 100 places

Le Cube - Troyes Champagne Expo, entièrement modulable /
7 791 m² d'exposition / 3 halls de 4 800 m², 1 salle de spectacle de 3 100 places

STRATÉGIE DURABLE /

- Troyes La Champagne Events est certifié ISO 20121 pour la gestion responsable des événements.
- Engagement dans la labellisation "Destination innovante durable".

ACCÈS /

A 1h30 de Paris, Troyes est facile d'accès :
en train, 16 allers-retours par jour
carrefour autoroutier A5/A26
aéroport d'affaires à 10 minutes

CONTACT /// Troyes La Champagne Events • congres@aube-champagne.com • T. 03 25 42 50 98 ///

+ d'infos sur **www.congres-champagne.com**

© ART Grand Est

VITTEL

La ressourçante

Largement végétalisée et labellisée 4 fleurs, Vittel propose aux visiteurs un territoire protégé, idéal pour l'oxygénation et la détente.

La ville, dans laquelle le végétal occupe une place de choix, est dotée de trois parcs, d'un parc aventures et de nombreuses rues bordées d'arbres, offrant un air de liberté unique à ceux qui s'y promènent.

Côté patrimoine, la station possède des dizaines de lieux inscrits aux « Monuments Historiques » au premier rang desquels figure le Parc Thermal de 650 hectares, consacré à la nature, au silence, et à l'oxygène.

Tournée vers la recherche du bien-être et en développement constant, la ville continue de préserver et embellir ce patrimoine incomparable.

INCONTOURNABLES !

Galerie thermale
Evénements uniques au sein de l'emblème historique de la station !

Pavillon de l'Hippodrome
Manifestations avec vue imprenable sur le champ de courses & les golfs !

CAPACITÉ HÔTELIÈRE DE VITTEL

2☆	3☆	4☆
1 HÔTELS	**2 HÔTELS**	**1 HÔTELS**
26 CHAMBRES	109 CHAMBRES	30 CHAMBRES

2 VILLAGES « CLUB MED »
« Vittel Le Parc » :363 chambres / « Vittel Ermitage » 103 chambres

1 GUESTHOUSE : 10 chambres

1 HÉBERGEMENT INSOLITE : 9 cabanes
(résidences de tourisme, meublés de tourisme, chambres d'hôtes)

CAPACITÉ D'ACCUEIL & SURFACE D'EXPOSITION

Palais des Congrès
6 salles modulables de 45 m² à 135 m² / 1 amphi de 1200 places /
surface d'exposition de 800 m² avec des possibilité d'extension grâce à des espaces contigus.

STRATÉGIE DURABLE /

Vittel offre 3 sources minérales, et consciente, la Ville tient à préserver son environnement.

ACCÈS /

Autoroute : depuis Paris, A5 puis A31
Aéroport Epinal-Mirecourt
Train : Paris-Vittel
Bus à Nancy

CONTACT /// infos@vittelcongres.com • T. 03 29 08 18 30 ///

+ d'infos sur **www.vittel-contrex.com/vittel-congres**

© Philippe Stirnweiss

Des offres TEAMBUILDING & INCENTIVES INNOVANTS

Le Grand Est, région d'Histoire et de tradition, regorge de richesses et curiosités territoriales, naturelles, culturelles, gastronomiques, industrielles…

qui en font un terrain propice à l'organisation d'activités originales et novatrices dans un cadre dépaysant.

S'appuyer sur les atouts de la région, ajouter un aspect ludique, intégrer du digital, le tout dans une ambiance conviviale… telle est la recette des créations actuelles des activités team-buildings et incentives imaginées par les acteurs de l'événementiel professionnel du Grand Est.

Le Grand Est détient de *nombreux atouts*

Un environnement naturel abondant et diversifié

Organiser des activités sportives en Grand Est : rien de plus simple ! Qu'il s'agisse de randonnée, de loisirs aquatiques, de sports de glisse en hiver… toutes les options sont possibles dans cette région où alternent plaines et plateaux, lacs et forêts, massif et vignobles.

La région est également idéale pour des animations tournées vers l'écologie, l'environnement, ou le développement durable avec son cadre verdoyant.

Un patrimoine historique et culturel riche et varié

Châteaux, luxe, art et savoir-faire, établissements culturels et musées, lieux de mémoire… quel que soit le thème souhaité, le Grand Est est le décor idéal pour une activité de découverte historique ou culturelle !

Une gastronomie et une activité viticole généreuses

Vignobles d'Alsace ou de Champagne, mirabelle de Lorraine, brasseries traditionnelles et familiales, spécialités culinaires typiques, très souvent gourmandes et parfois curieuses…

le Grand Est est sans aucun doute un terrain fertile pour toutes sortes d'expériences oenologiques et gastronomiques !

Des villes charmantes et dynamiques

Passé historique millénaire, identités fortes, patrimoine architectural fascinant, traditions ancrées et atmosphère unique… les petites villes du Grand Est se visitent comme de véritables écrins qui renferment de nombreuses découvertes et initiatives : les jeux de piste, rallyes touristiques ou simples visites commentées y trouvent parfaitement leur place pour une expérience singulière.

Des stations thermales naturelles et un sens du bien-être développé

Pour une activité « cocooning » sur le thème de la détente, le Grand Est est un vivier de possibilités avec ses 8 stations thermales et nombreux hôtels & spa.

© Olivier Douard

© Fred Laures

© Bartosch Salmanski

Quelques créations des acteurs régionaux…

ESCAPE GAMES / MURDER PARTIES dans les Maisons de Champagne ou les châteaux historiques de la région

STAGES « AVENTURE ET SURVIE » dans le Massif des Vosges

JEUX DE PISTE HYBRIDES à la découverte des villes

RALLYES GOURMANDS à la découverte des saveurs et traditionnelles curiosités du terroir

GÉOCACHING ENTRE LES VIGNES dans les vignobles du Grand Est

OLYMPIADES mêlant lieux culturels, gastronomie, aventures sportives et digital

ATELIERS BRASSERIE permettant de créer sa propre bière et d'en apprendre les secrets de fabrication

VISITES LUDIQUES et commentées en segway, bateau-promenade, canoë… à la découverte de la région

RANDONNÉES à pied, en ski de fond ou raquettes avec réconfort gastronomique à la clé

ATELIERS DIY (Do It Yourself) autour de l'éco-conception

INCENTIVES sur la thématique du développement durable ou team-buildings « zéro déchet »

ATELIERS MÉDIÉVAUX dans les châteaux de la région avec tir à l'arc ou escalade

Les Convention Bureaux, centres de congrès et agences événementielles de la région sauront vous conseiller et vous proposer des activités sur-mesure qui sortent de l'ordinaire, pour renforcer les liens au sein de vos équipes et offrir une réelle cohésion loin du quotidien habituel.

Les nouveautés

LE GRAND EST *a de l'avenir !*

Toutes les nouveautés :
hôtelières, insolites,
Parc Expos et Teambuilding.
Le Grand Est se réinvente
pour toujours mieux vous accueillir.

© Nicolas Matheus

> Les Haras, Strasbourg

Nouveautés hôtelières

EN ALSACE

© Nicolas Matheus

EXTENSION DE L'HÔTEL DES HARAS

Strasbourg

- Nouvelles salles de réunions (65 m², 35 m², 30 m²)
- 41 nouvelles chambres (115 chambres au total)
- 400 m² d'espace bien-être (spa Nuxe et piscine de 17 mètres)

CONTACT / Sarah FRANCIS
seminaire@les-haras-hotel.com
T. 03 90 20 50 05

© Michel Christen

NOUVEAU SALON DE RÉUNION DE L'HÔTEL HANNONG & WINE BAR

Strasbourg

- Technologie de pointe
- Magnifique décor d'inspiration« années 30 »

CONTACT / Jérôme ANNA
j.anna@hotel-hannong.com
T. 03 88 32 16 22

© Les Deux Ailes

L'ESQUISSE HÔTEL & SPA 5* MGALLERY > OUVERTURE ÉTÉ 2021

Colmar

- Hôtel urbain contemporain à l'authentique élégance
- Salle de séminaire

CONTACT / Mehdi REZKI
mehdi.rezki@accor.com
T. 07 61 13 11 03

© Nis&For

AGRANDISSEMENT DE L'HÔTEL BOMA

Strasbourg

- 4 nouvelles salles de séminaire (jusqu'à 110 personnes pour la salle « Wahou »)

CONTACT / Malvina COLI
seminaire@boma-hotel.com
T. 03 90 00 00 13

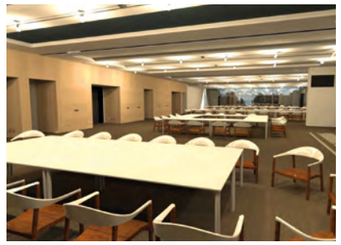

© Citadines Eurométropole

CITADINES EUROMÉTROPOLE STRASBOURG > OUVERTURE EN 2021

- Confort d'un appartement
- 400 m² de salon modulable en 4 salles de réunion à la lumière du jour
- Intelligence artificielle à disposition
- Tout équipement A/V intégré Vidélio
- Pilotage de votre manifestation en un clic et sans fil
- Terrasses privatives dédiées
- Offre de restauration créative et personnalisable

CONTACT / Mauricette FAFFA
mauricette.faffa-f@citadines.com
T. 07 64 50 70 59

© Les Deux Ailes

Nouveautés hôtelières

EN LORRAINE

© Nicolas Dohr

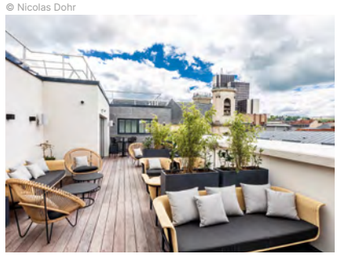

© Nicolas Dohr

FIN DU PROJET « MÉTAMORPHOSE » DU **BEST WESTERN CRYSTAL HÔTEL & SPA**

Nancy

- Architecture intérieure inspirée de l'Art Déco et de l'Art Nouveau
- Plusieurs types de chambres contemporaines et spacieuses
- Suite Prestige de 50 m² avec 4 pièces et terrasse privée
- Clientèle loisirs & business
- Salles de séminaire modulables avec lumière du jour
- Salle de sous-commission
- Forfaits personnalisables (salle nue, journée avec pauses, collations…)
- Restauration sur place ou chez un restaurant partenaire

CONTACT / Paul GATINOIS
paul.gatinois@bestwestern-hotel-crystal.com

EXTENSION DU CAMPANILE

Epinal Centre

- Réouvert depuis début avril après 8 mois de travaux
- A partir d'octobre 2021, extension de 325 m² avec espace séminaire

CONTACT / Anne-Laure
epinal.centre@campanile.fr
T. 03 29 82 10 74

EN CHAMPAGNE

© Cormicy / ART Grand Est

RÉHABILITATION DU CHÂTEAU DE CORMICY

- Nouveau décor
- Site oenotouristique & événementiel au cœur du vignoble de Champagne
- 20 min de Reims et 1h30 de Paris
- Lieu de séjours et de réceptions
- Cadre unique et équipements de qualité

CONTACT / Blanche-Marie HOTTE
contact@chateaudecormicy.com
T. 06 23 15 02 71

© Okénite Animation Hôtel La Licorne

LA LICORNE HÔTEL & SPA 5* MGALLERY BY SOFITEL
> OUVERTURE PRINTEMPS 2022

Troyes

- Complexe hôtelier de luxe sur les quais de Seine
- 53 chambres et suites
- Bar lounge / Restaurant
- Piscine & spa

CONTACT / Cécile LUPO
cecile.lupo@aube.fr
T. 06 86 28 40 55

© Golden Tulip/ SOFRA

HÔTEL GOLDEN TULIP > OUVERTURE NOV. 2021

Reims

- 91 chambres / 280 m² d'espace meeting

CONTACT / Annick ROLLET
annick.rollet@sofrapro.fr

Parc Expos

EN ALSACE

© Kengo kuma & Associates

PARC EXPO DE STRASBOURG

CONTACT / Julie REISSER
jreisser@strasbourg-events.com
T. 03 88 37 21 58

EN CHAMPAGNE

© Reims Arena

REIMS ARENA

- 13000 m²
- 9000 spectateurs
- 12 loges VIP
- 2 salons
- 1 espace réceptif de 141 m²

CONTACT / Géraldine ARÈNE
geraldine.arene@reimsevents.com
T. 03 26 77 44 93

Insolite

EN CHAMPAGNE

© Sylvain Bordier

CITÉ DU VITRAIL À TROYES
> OUVERTURE PRINTEMPS 2022

- Au sein de l'Hôtel-Dieu-le-Comte entièrement restauré
- Nouvel équipement culturel unique en France
- Immersion dans l'art du vitrail sur 3000 m²
- Salle de réception et jardins avec vue sur la cathédrale privatisables

CONTACT / Cécile LUPO
cecile.lupo@aube.fr
T. 06 86 28 40 55

Lieux de séminaires & d'événements

EN ALSACE

© Office de Tourisme et des Congrès de Mulhouse et sa région

NOUVEL HÉMICYCLE DE LA SOCIÉTÉ INDUSTRIELLE DE MULHOUSE

- Équipement complet en matériel technique
- 180 places assises
- Nouvel espace de réunion de 240 m²

CONTACT /
info@sim.asso.fr
T. 03 89 66 93 39

EN CHAMPAGNE

© ART Grand Est

LE QUAI DE CHAMPAGNE TROYES

- Restaurant et lieu de séminaire
- En plein coeur du bouchon de Champagne de Troyes
- En bord de Seine dans un écrin de verdure

CONTACT / Cécile LUPO
cecile.lupo@aube.fr
T. 06 86 28 40 55

EN LORRAINE

© Fiebiger gmbh architekten+ingenieure / Moreno

NOUVELLE ENCEINTE DU FC METZ STADIUM

- Location de lieux pour les entreprises

CONTACT / Yann KAYSEN
ykaysen@fcmetz.com
T. 06 37 73 58 18

© Nancy-focus.com / Jean-Luc Ottenin

NOUVEL ESPACE VIP DU ZÉNITH DE NANCY

- Outil modulable pour l'organisation de tous types de manifestations privées
- Vaste hall d'accueil de 2200 m²
- Salle plénière de 4 622 places compartimentable avec rideaux de jauge
- Espace VIP : accueil personnalisé, convivialité, divertissement, relations publiques

CONTACT / Jérôme DAAB
jdaab@zenith-de-nancy.com

Team building

EN ALSACE

© Thomas Itty

CLIMBING MULHOUSE CENTER

- Nouveau centre d'escalade
- Site atypique, au coeur de l'ancienne friche industrielle textile DMC
- Plus haut mur d'escalade de France : 25m de hauteur
- Vue imprenable sur la ville et les Vosges

CONTACT /
contact@cmc68.fr
T. 03 67 23 02 69

> Parc Expo de Strasbourg

© Kengo kuma & Associates Image by Lunance

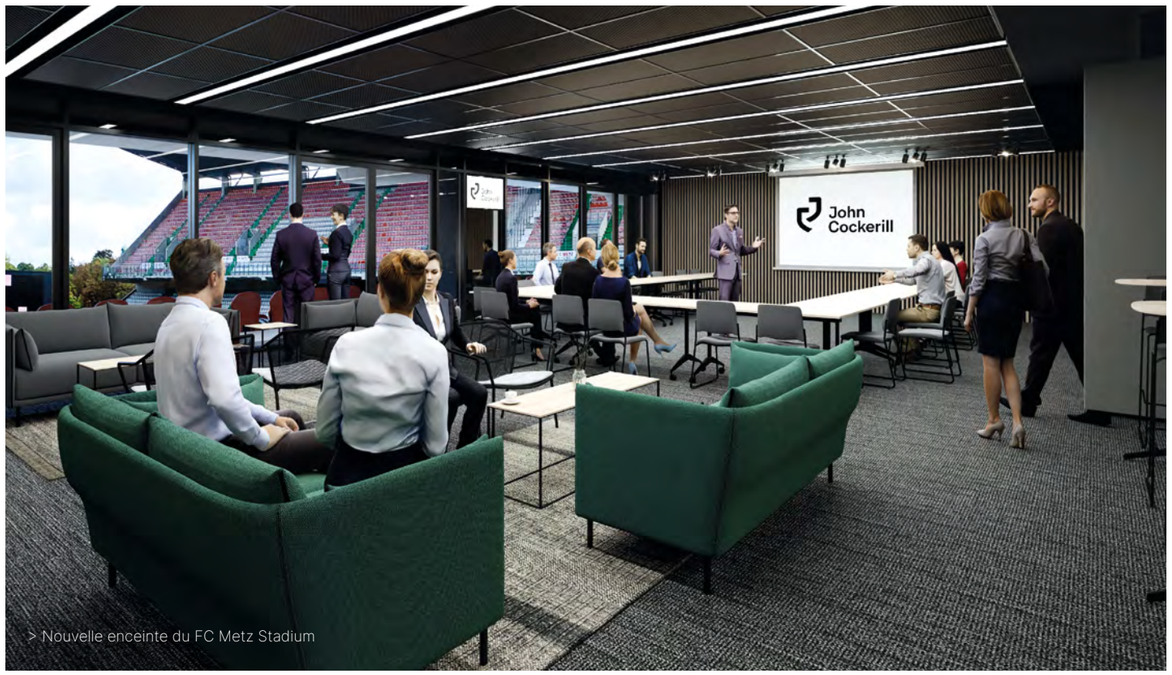

> Nouvelle enceinte du FC Metz Stadium

© FC Metz Stadium

Explore Grand Est Meet & Connect

est une marque de destination MICE Grand Est dédiée au tourisme d'affaires et aux événements professionnels.

Retrouvez un réseau réunissant tous les acteurs de la filière événementielle.

Retrouvez-y les nouveaux projets d'infrastructures dédiés au tourisme d'affaires, les lieux insolites, les prestations innovantes et les initiatives durables de nos partenaires...

Toujours en accord avec les mesures sanitaires qui ont été mises en place afin de vous accueillir dans les meilleures conditions de sécurité.

Suivez toute notre actualité sur in

#ExploreGrandEstMeet&Connect

Grand Est
ALSACE CHAMPAGNE-ARDENNE LORRAINE
L'Europe s'invente chez nous

AGENCE RÉGIONALE
GRAND EST
DU TOURISME

Château Kiener (siège social)
24 rue de Verdun - 68000 COLMAR
www.art-grandest.fr

BigFamily © Bartosch Salmanski